



COMUNE DI GENOVA



## SCHEDE DI CHECK-LIST DIAGNOSI ENERGETICA DI II LIVELLO

### 0. INDICE GENERALE

#### 1. DATI GENERALI

- 1.1 Inquadramento
- 1.2 Operazioni di manutenzione sull'edificio
- 1.3 Ambito di intervento, grado di accuratezza e obiettivi
- 1.4 Vincoli della committenza
- 1.5 Vincoli energetici ed economici

#### 2. DATI STORICI

- 2.1 Combustibile gas naturale
- 2.2 Combustibile GPL o gasolio
- 2.3 Teleriscaldamento
- 2.4 Elettricità
- 2.5 Sommario

#### 3. GEOMETRIA

- 3.1 Disegni schematici
- 3.2 Zone termiche

#### 4. INVOLUCRO

- 4.1 Componenti opachi
- 4.2 Componenti trasparenti
- 4.3 Porte

#### 5. IMPIANTO TERMICO

- 5.1 Tipologia
- 5.2 Informazioni generali

#### 6. SISTEMA IMPIANTO RISCALDAMENTO

- 6.1 Generatori di calore a combustione
- 6.2 Pompa di calore, teleriscaldamento
- 6.3 Accumulo
- 6.4 Distribuzione
- 6.5 Emissione e controllo

#### 7. SISTEMA IMPIANTO PRODUZIONE ACS

- 7.1 Generazione
- 7.2 Accumulo
- 7.3 Distribuzione



COMUNE DI GENOVA



## SCHEDE DI CHECK-LIST DIAGNOSI ENERGETICA DI II LIVELLO

### 0. INDICE GENERALE

[8. SISTEMA IMPIANTO VENTILAZIONE MECCANICA](#)

[9. SISTEMA IMPIANTO SOLARE](#)

[10. SISTEMA ILLUMINAZIONE](#)

[11. ALTRI SERVIZI](#)

[12. PROFILI DI FUNZIONAMENTO](#)

[13. BENESSERE TERMOIGROMETRICO NEGLI AMBIENTI](#)

[14. VALUTAZIONE PRELIMINARE DEGLI INTERVENTI](#)

Le seguenti schede di Audit sono state elaborate in conformità al Capitolato Tecnico della procedura di Gara per la "Procedura Aperta Per L'affidamento Del Servizio Di Audit E Diagnosi Energetiche Relative Agli Edifici Scolastici Di Proprietà Del Comune Di Genova Finanziate Ai Sensi Dell'ex Art.9 Del D.L. 91/2014" e le successive FAQ pubblicate dal Comune di Genova. Le schede di audit AiCaRR a cui il Capitolato fa riferimento ("Linee Guida per l'Efficienza Energetica negli Edifici - sett. 2013"), generiche per tutte le tipologie di utenza, sono state solo in lieve misura rielaborate con l'obiettivo di renderle maggiormente efficaci in relazione al caso studio.

Le informazioni trasmesse sono da intendersi fornite solo per l'ente a cui sono indirizzate e possono contenere informazioni confidenziali e/o riservate.

Qualsiasi modifica, inoltro, diffusione o altro utilizzo, relativo alle informazioni trasmesse, da parte di persone e/o enti, diversi dai destinatari indicati, e' proibito ai sensi del D.L. 196/2003.



COMUNE DI GENOVA



**SCHEDE DI CHECK-LIST DIAGNOSI ENERGETICA DI II LIVELLO**

**1. DATI GENERALI**

**1.1 INQUADRAMENTO**

Codice Edificio/Nome Edificio

E1352 Scuola materna "W. Disney", scuola elementare "San Bartolomeo del Fossato e scuola secondaria di 1° grado statale "Barabino" Via Bartolomeo del Fossato, 45 16145 Genova

Data Sopralluogo

24/11/2017

Indirizzo

Via Bartolomeo del Fossato, 45 - 16145 Genova (GE)

Proprietario

Comune di Genova

Amministratore

-

Responsabile gestione/manutenzione impianto termico

IREN SpA

Categoria edificio (DPR412/93) con % riferita alla superficie riscaldata oggetto di diagnosi

E1(1) Res. Cont.		E.1(2) Res. Non cont.		E.1(3) Alberghi	
E.2 Uffici		E.3 Ospadali, Cliniche		E.4(1) Cinema, Teatri	
E.4(2) Musei, Biblioteca		E.4(3) Bar, Ristoranti		E.5 Att. Commerciali	
E.6(1) Piscine		E.6(2) Palestre		E.6(3) Serv. Supp. sport	
E.7 Att. Scolastiche	<del>X</del>	E.8 Att ind/artigianali			

Tipologia edilizia

n.a.	1. Edificio mono-bifamigliare		n.a.	2. Edificio plurifamigliare piccolo
n.a.	3. Edificio plurifamigliare grande		n.a.	4. Edificio a torre
Numero di abitazioni e % abitazioni occupate			n.a.	
Anno di costruzione			1950	

Anno di ristrutturazione e interventi principali

nessuno

Superficie lorda edificata [m <sup>2</sup> ]	2.892
Superficie riscaldata/climatizzata [m <sup>2</sup> ]	2.892
Volume lordo edificato [m <sup>3</sup> ]	10.790
Volume riscaldato/climatizzato [m <sup>3</sup> ]	10.790

Contatti di riferimento (nome, cognome, ruolo, indirizzo/telefono/email)

Gli uffici di segreteria in quanto la scuola fa parte di 4 plessie hanno sede comune in L.go Gozzano 3 a Genova (presso la scuola secondaria "Nicolò Barabino"). Telefono: 010.414052 Fax: 010.6450891 E-mail: GEIC85200A@istruzione.it  
Direttore dei servizi generali: Graziano SCAGNI

NOTE



COMUNE DI GENOVA



**SCHEDE DI CHECK-LIST DIAGNOSI ENERGETICA DI II LIVELLO**

**1. DATI GENERALI**

**1.2 STATO DI CONSERVAZIONE DELL'EDIFICIO**

Componenti edilizie che necessitano di manutenzione straordinaria (punteggio di priorità 1-5)

Pareti esterne	2
Finestre	2
Copertura	1
Piano Interrato	-
Interni	2
Scale	-
Altro	-
Componenti impiantistiche che necessitano di manutenzione straordinaria (punteggio di priorità 1-5)	
Riscaldamento	2
ACS	-
Ventilazione	-
Impianto idrosanitario	-
Impianto elettrico	5
Altro	-

**NOTE**

Legenda: 1=alta priorità; 5 =bassa priorità



COMUNE DI GENOVA



**SCHEDE DI CHECK-LIST DIAGNOSI ENERGETICA DI II LIVELLO**

**1. DATI GENERALI**

**1.3 OPERAZIONI DI MANUTENZIONE SULL'EDIFICIO**

	Descrizione	Costo
1		
2		
3		
4		
5		
6		
7		
8		
9		
10		
11		
12		
13		
14		
15		
16		
17		
18		
19		
20		
		TOTALE

NOTE

--



COMUNE DI GENOVA



**SCHEDE DI CHECK-LIST DIAGNOSI ENERGETICA DI II LIVELLO**

**1. DATI GENERALI**

**1.4. AMBITO DI INTERVENTO, GRADO DI ACCURATEZZA ED OBIETTIVI**

Ambito di intervento

1	2	3	4	5
---	---	---	---	---

Grado di accuratezza

1	2	3	4	5
---	---	---	---	---

Obiettivi

1	2	3	4	5
---	---	---	---	---

NOTE



COMUNE DI GENOVA



**SCHEDE DI CHECK-LIST DIAGNOSI ENERGETICA DI II LIVELLO**

**1. DATI GENERALI**

**1.5 VINCOLI DELLA COMMITTENZA**

Entità del capitale disponibile per gli interventi

n.d.

Raccomandazioni generali del committente

-

Struttura tariffaria per riscaldamento ed energia elettrica

SIE3 per riscaldamento

Finalità specifiche della committenza	SI	NO	NOTE
Risparmio energia/costi	<del>X</del>		
Riduzione consumo specifico di energia termica	<del>X</del>		
Riduzione consumo specifico di energia elettrica	<del>X</del>		
Riduzione picchi di domanda		<del>X</del>	
Miglioramento del benessere	<del>X</del>		
Adeguamento normativo		<del>X</del>	
Specifiche esigenze ambientali	<del>X</del>		
Specifiche esigenze di immagine		<del>X</del>	
Altro:			



COMUNE DI GENOVA



**SCHEDE DI CHECK-LIST DIAGNOSI ENERGETICA DI II LIVELLO**

**1. DATI GENERALI**

**1.6. VINCOLI ENERGETICI ED ECONOMICI**

Vincoli energetici per l'edificio

Indice	Descrizione	Valore	U.M.	Rif. Bench.
EPt	Indice di energia primaria per usi termici			
EE	Indice di energia elettrica totale			
EP	Indice di energia primaria totale			
EPh	Indice di prestazione energetica per il riscaldamento			
EPc	Indice di prestazione energetica per il raffrescamento			
EPw	Indice di prestazione energetica per la prod ACS			
EPv	Indice di prestazione energetica per la ventilazione			
EPI	Indice di prestazione energetica per l'illuminazione			
ETh	Indice di prestazione termica per il riscaldamento			
ETc	Indice di prestazione termica per il raffrescamento			
ETw	Indice di prestazione termica per la prod ACS			

Vincoli energetici per l'impianto termico

Indice	Descrizione	Valore	Rif. Bench.
$\epsilon_p$	Efficienza di produzione		
$\eta_d$	Rendimento di distribuzione		
$\eta_e$	Rendimento di emissione		
$\eta_g$	Rendimento di regolazione		
$\eta_{acc}$	Rendimento di accumulo		
$\epsilon_{gH}$	Efficienza globale media stagionale per riscaldamento		
$\epsilon_{gHW}$	Efficienza globale media stagionale per produzione ACS		
$\epsilon_{gHn}$	Efficienza globale media stagionale stimata e corretta		

Vincoli economici

Indice	Descrizione	Valore	U.M.	Rif. Bench.
PB	Periodo di recupero			
VAN	Valore Attualizzato Netto			
CER	Costo dell'Energia Risparmiata			

**NOTE**

Come richiesto dal Capitolato Tecnico (paragrafo 4.4.5), per la valutazione dei vincoli energetici si utilizzano le indicazioni delle Linee Guida ENEA- FIRE "Guida per il contenimento della spesa energetica nelle scuole", calcolando quindi gli indici  $IEN_R$  e  $IEN_E$ . Gli indici richiesti nella tabella di cui sopra sono oggetto di calcolo nell'ambito della diagnosi energetica ma non di confronto con specifici benchmark.

Si riportano di seguito le classi di merito per la valutazione degli indici  $IEN_R$  e  $IEN_E$ :

Classe di merito	Tipologia Scuola	INFANZIA	PRIMARIA	SECONDARIA (I – II LIV.)	Valore indicatore normalizzato
	BUONO	< 18,5	< 11	< 11,5	
	SUFFICIENTE	18,5 – 23,5	11 – 17,5	11,5 – 15,5	
	INSUFFICIENTE	> 23,5	> 17,5	> 15,5	

Classi di merito per il consumo termico.

Classe di merito	Tipologia Scuola	INFANZIA	PRIMARIA	SECONDARIA (I – II LIV.)	Valore indicatore normalizzato
	BUONO	< 11	< 9	< 12,5	
	SUFFICIENTE	11 – 16,5	9 – 12	12,5 – 15,5	
	INSUFFICIENTE	> 16,5	> 12	> 15,5	

Classi di merito per il consumo elettrico.





COMUNE DI GENOVA



**SCHEDE DI CHECK-LIST DIAGNOSI ENERGETICA DI II LIVELLO**

2. DATI STORICI	2.2. GAS METANO
Dati di intestazione fattura	n.d.
Società di fornitura	n.d.
Indirizzo di fornitura	via Bartolomeo del Fossato, 45 Genova
Punto di consegna (PDR)	3270049248773
Classe del contatore	n.d.
tipologia di contratto e opzione tariffaria	SIE 3

Mese	Fattura num.	Cons. comb. - mc	Giorni di esercizio		GG	Note
			Risc.	ACS		
Gennaio	n.d.	n.d.	21	21	202	Consumi e GG: media triennio 2014-2016
Febbraio	n.d.	n.d.	19	19	181	
Marzo	n.d.	n.d.	21	21	187	
Aprile	n.d.	n.d.	11	20	56	
Maggio	n.d.	n.d.	0	21	0	
Giugno	n.d.	n.d.	0	20	0	
Luglio	n.d.	n.d.	0	20	0	
Agosto	n.d.	n.d.	0	0	0	
Settembre	n.d.	n.d.	0	20	0	
Ottobre	n.d.	n.d.	0	21	0	
Novembre	n.d.	n.d.	20	20	134	
Dicembre	n.d.	n.d.	17	17	170	
TOTALE	-	177.761	109	220	929	

Mese	Fattura num.	Consumo comb. - mc	Fattore C	Consumo o fatturato	PCI kWh/smc	Energia kWh	Spesa €	Prezzo unit. €/kWh
Gennaio	n.d.	4.804		n.d.	9,42	45.254	n.d.	
Febbraio	n.d.	3.819		n.d.	9,42	35.976	n.d.	
Marzo	n.d.	3.671		n.d.	9,42	34.583	n.d.	
Aprile	n.d.	765		n.d.	9,42	7.208	n.d.	
Maggio	n.d.	0		n.d.	9,42		n.d.	
Giugno	n.d.	0		n.d.	9,42		n.d.	
Luglio	n.d.	0		n.d.	9,42		n.d.	
Agosto	n.d.	0		n.d.	9,42		n.d.	
Settembre	n.d.	0		n.d.	9,42		n.d.	
Ottobre	n.d.	0		n.d.	9,42		n.d.	
Novembre	n.d.	2.748		n.d.	9,42	25.884	n.d.	
Dicembre	n.d.	3.054		n.d.	9,42	28.765	n.d.	
TOTALE	-	18.861	1	n.d.	9,42	177.671	14.036	0,079

\* Nota: costo unitario (fatture) non disponibile. Utilizzato valore AEEGSI



COMUNE DI GENOVA



**SCHEDE DI CHECK-LIST DIAGNOSI ENERGETICA DI II LIVELLO**

<b>2. DATI STORICI</b>	<b>2.4. ENERGIA ELETTRICA</b>
Dati di intestazione fattura	Comune di Genova
Società di fornitura	GALA S.p.A. e IREN S.p.A.
Indirizzo di fornitura	via Bartolomeo del Fossato, 45
Punto di dispacciamento (POD)	IT001E00097062
Potenza installata [kW]	48 (disponibile); 48 (impegnata)
Tipologia di contratto e opzione tariffaria	Forniture in BT - Lotto 2- Tariffa BTA6 + Servizio di Mercato Libero: En Elettrica - CONSIP13 VERDE - L0390

Mese	Consumo di energia attiva				Spesa €	Prezzo fornitura materia energia			
	F1 kWh	F2 kWh	F3 kWh	Totale kWh		F1 €/kWh	F2 €/kWh	F3 €/kWh	Media €/kWh
Gennaio	1.610	217	363	2.190				0,20	
Febbraio	1.518	210	300	2.028				0,21	
Marzo	1.228	184	269	1.682				0,21	
Aprile	967	155	238	1.360				0,22	
Maggio	1.104	174	271	1.549				0,21	
Giugno	607	131	229	967				0,23	
Luglio	120	76	132	328				0,30	
Agosto	91	69	134	293				0,30	
Settembre	698	149	226	1.074				0,23	
Ottobre	1.334	192	242	1.768				0,22	
Novembre	1.516	207	312	2.035				0,22	
Dicembre	1.283	202	343	1.828				0,22	
<b>TOTALE</b>	<b>12.078</b>	<b>1.968</b>	<b>3.059</b>	<b>17.104</b>	<b>3.935,32 €</b>			<b>0,23</b>	

\* Nota:

*consumi medi 2014-2016  
spesa fattura iva inclusa  
costo unitario con iva 2017*



COMUNE DI GENOVA



**SCHEDE DI CHECK-LIST DIAGNOSI ENERGETICA DI II LIVELLO**

**2. DATI STORICI**

**2.5. SOMMARIO**

Vettore energetico	Utilizzo annuale gg/365	Consumo energetico annuale	Unità di misura	Fattore di conversione energia primaria	Consumo di energia primaria kWh	Spesa economica annuale €	Costo manutenzione ord/straord. €
Gas naturale	111	148.656	kWh	1,05	156.089	11.892	12.449
GPL o gasolio							
Energia elettrica	218	17.104	kWh	1,95	33.353	3.935	n.d.
Teleriscaldamento							
Altro							
<b>TOTALE</b>	-	-	-	-	189.442	15.827	12.449

Superficie netta - mq	
Volume netto - mc	
Volume lordo riscaldato - mc	10.790

Vettore energetico	Indicatore di consumo energia primaria kWh/fattore			Indice di spesa economica annuale €/fattore		
	Fattore 1	Fattore 2	Fattore 3	Fattore 1	Fattore 2	Fattore 3
Gas naturale	#DIV/0!	#DIV/0!	14,47	#DIV/0!	#DIV/0!	1,10
GPL o gasolio						
Energia elettrica	#DIV/0!	#DIV/0!	3,09	#DIV/0!	#DIV/0!	0,36
Teleriscaldamento						
Altro						
<b>TOTALE (A)</b>	#DIV/0!	#DIV/0!	17,56	#DIV/0!	#DIV/0!	1,47

Valore di riferimento (bechmark)

Vettore energetico	Indicatore di consumo energia primaria kWh/fattore			Indice di spesa economica annuale €/fattore		
	Fattore 1	Fattore 2	Fattore 3	Fattore 1	Fattore 2	Fattore 3
Gas naturale						
GPL o gasolio						
Energia elettrica						
Teleriscaldamento						
Altro						
<b>TOTALE (B)</b>						
<b>RISPARMIO POTENZIALE A-B</b>						



COMUNE DI GENOVA



**SCHEDE DI CHECK-LIST DIAGNOSI ENERGETICA DI II LIVELLO**

**2. DATI STORICI**

**2.5. SOMMARIO**

Vettore energetico	Utilizzo annuale gg/365	Consumo energetico annuale	Unità di misura	Fattore di conversione energia primaria	Consumo di energia primaria kWh	Spesa economica annuale €	Costo manutenzione ord/straord. €
Gas naturale							
GPL o gasolio							
Energia elettrica							
Teleriscaldamento							
Altro							
TOTALE							

Superficie netta - mq	
Volume netto - mc	
Volume lordo riscaldato - mc	

Vettore energetico	Indicatore di consumo energia primaria kWh/fattore			Indice di spesa economica annuale €/fattore		
	Fattore 1	Fattore 2	Fattore 3	Fattore 1	Fattore 2	Fattore 3
Gas naturale						
GPL o gasolio						
Energia elettrica						
Teleriscaldamento						
Altro						
TOTALE (A)						

Valore di riferimento (benchmark)

Vettore energetico	Indicatore di consumo energia primaria kWh/fattore			Indice di spesa economica annuale €/fattore		
	Fattore 1	Fattore 2	Fattore 3	Fattore 1	Fattore 2	Fattore 3
Gas naturale						
GPL o gasolio						
Energia elettrica						
Teleriscaldamento						
Altro						
TOTALE (B)						
RISPARMIO POTENZIALE A-B						



COMUNE DI GENOVA



**SCHEDE DI CHECK-LIST DIAGNOSI ENERGETICA DI II LIVELLO**

**2. DATI STORICI**

**2.5. SOMMARIO**

Vettore energetico	Utilizzo annuale gg/365	Consumo energetico annuale	Unità di misura	Fattore di conversione energia primaria	Consumo di energia primaria kWh	Spesa economica annuale €	Costo manutenzione ord/straord. €
Gas naturale							
GPL o gasolio							
Energia elettrica							
Teleriscaldamento							
Altro							
<b>TOTALE</b>							

Superficie netta - mq	
Volume netto - mc	
Volume lordo riscaldato - mc	

Vettore energetico	Indicatore di consumo energia primaria kWh/fattore			Indice di spesa economica annuale €/fattore		
	Fattore 1	Fattore 2	Fattore 3	Fattore 1	Fattore 2	Fattore 3
Gas naturale						
GPL o gasolio						
Energia elettrica						
Teleriscaldamento						
Altro						
<b>TOTALE (A)</b>						

Valore di riferimento (bechmark)

Vettore energetico	Indicatore di consumo energia primaria kWh/fattore			Indice di spesa economica annuale €/fattore		
	Fattore 1	Fattore 2	Fattore 3	Fattore 1	Fattore 2	Fattore 3
Gas naturale						
GPL o gasolio						
Energia elettrica						
Teleriscaldamento						
Altro						
<b>TOTALE (B)</b>						
<b>RISPARMIO POTENZIALE A-B</b>						



COMUNE DI GENOVA



**SCHEDE DI CHECK-LIST DIAGNOSI ENERGETICA DI II LIVELLO**

**2. DATI STORICI**

**2.6. GRAFICI**

**Suddivisione Energia Primaria per vettore energetico**

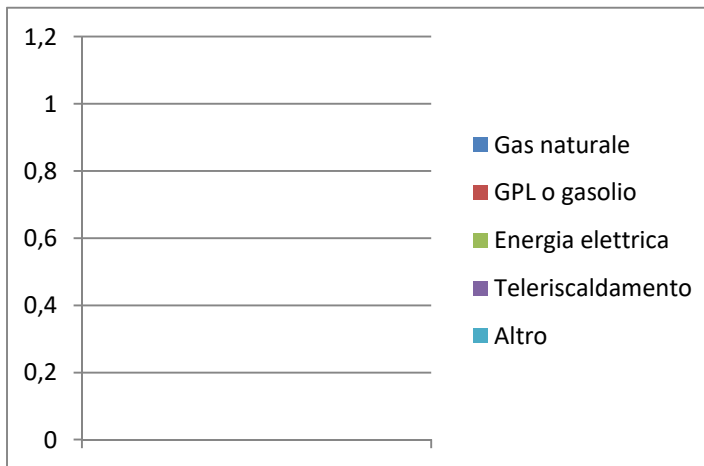
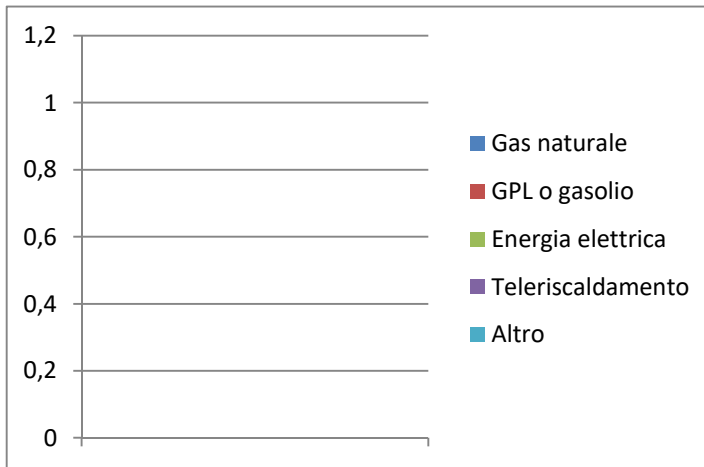
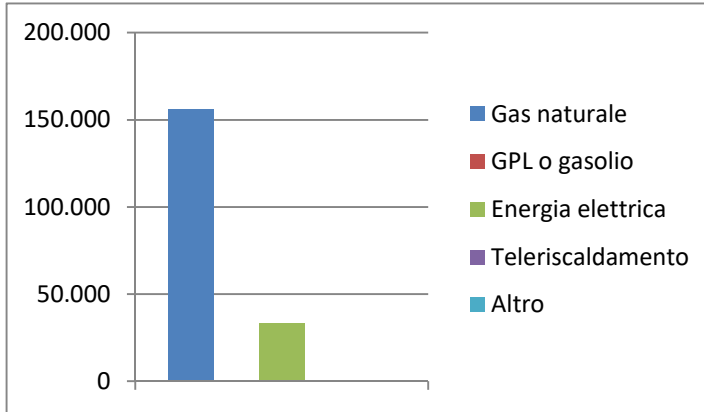



COMUNE DI GENOVA



INGEGNERIA QUALITÀ SERVIZI

## SCHEDE DI CHECK-LIST DIAGNOSI ENERGETICA DI II LIVELLO

2. DATI STORICI

2.6. GRAFICI

### Suddivisione Percentuale Energia Primaria per vettore energetico

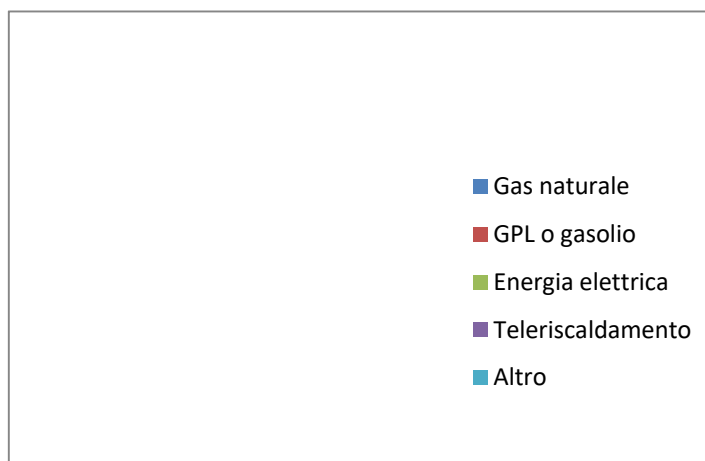
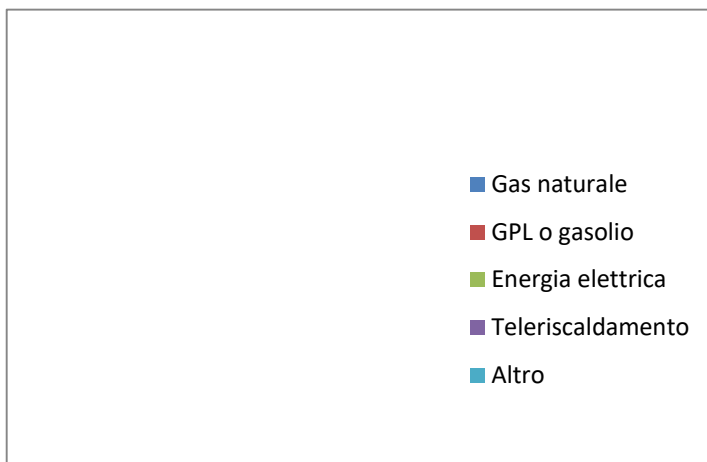
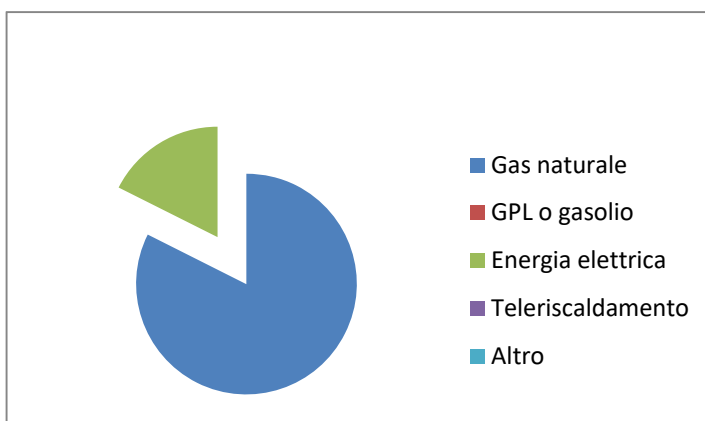



COMUNE DI GENOVA



**SCHEDE DI CHECK-LIST DIAGNOSI ENERGETICA DI II LIVELLO**

**2. DATI STORICI**

**2.6. GRAFICI**

**Suddivisione Costi per vettore energetico**

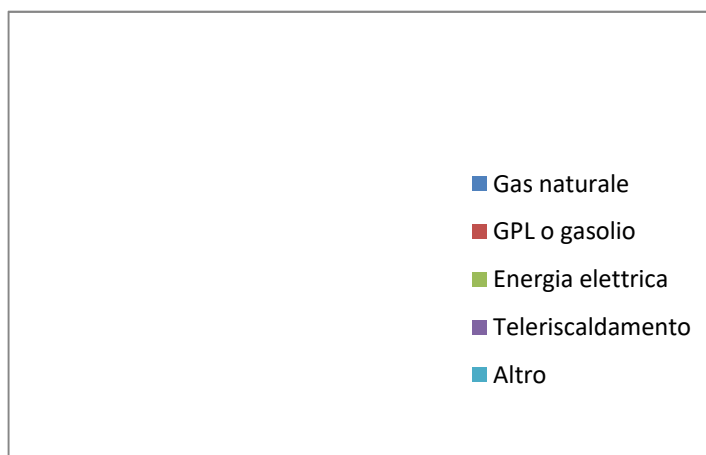
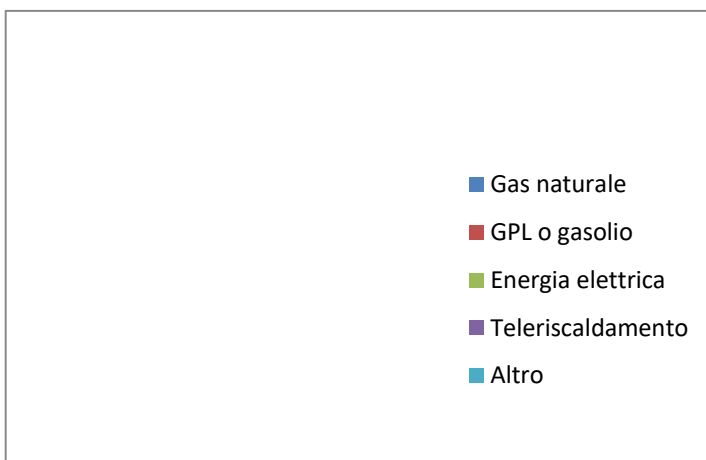
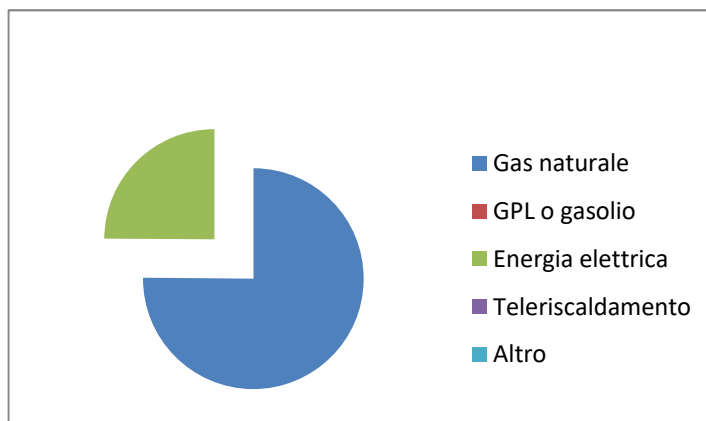





COMUNE DI GENOVA



SCHEDA DI CHECK-LIST DIAGNOSI ENERGETICA DI II LIVELLO

3. GEOMETRIA

3.1. DISEGNI SCHEMATICI

Disegno schematico della planimetria dell'edificio e delle piante dei vari piani in diverse copie per il rilievo delle caratteristiche (principali zone termiche, centrali termiche, sistemi e sottosistemi impiantistici, apparecchiature, illuminazione, ecc.)



PIANO TERRA

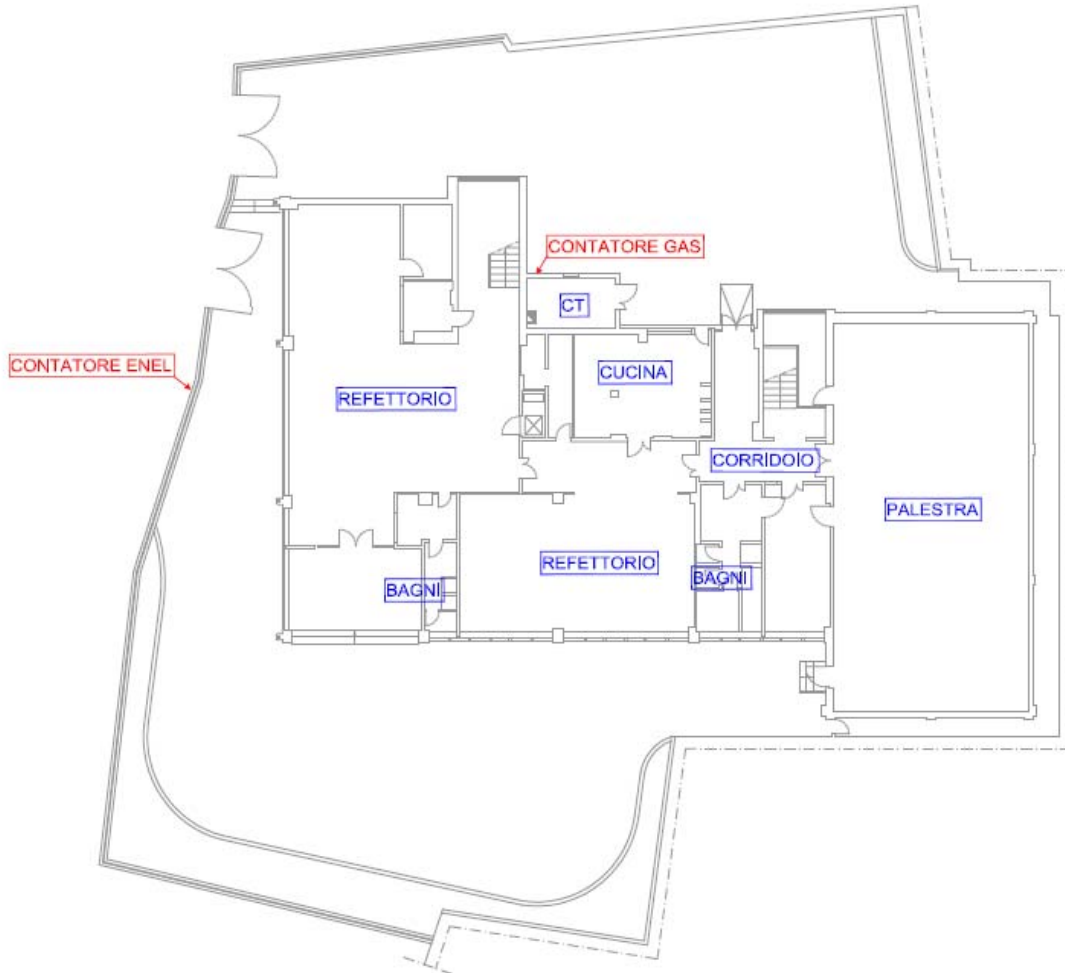



COMUNE DI GENOVA



**SCHEDE DI CHECK-LIST DIAGNOSI ENERGETICA DI II LIVELLO**

**3. GEOMETRIA**

**3.1. DISEGNI SCHEMATICI**

*Disegno schematico della planimetria dell 'edificio e delle piante dei vari piani in diverse copie per il rilievo delle caratteristiche (principali zone termiche , centrali termiche , sistemi e sottosistemi impiantistici , apparecchiature , illuminazione , ecc.)*

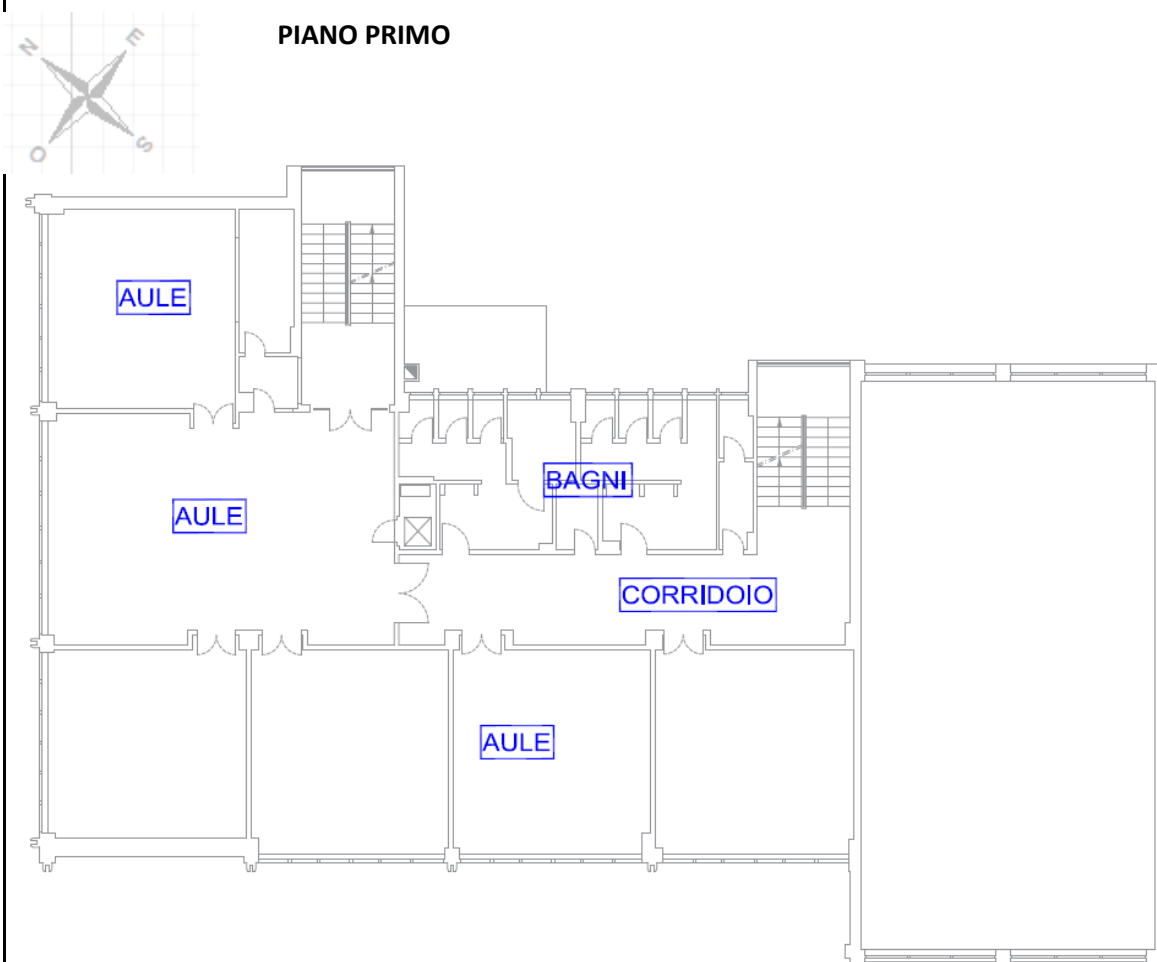

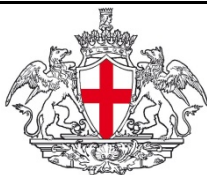

COMUNE DI GENOVA



**SCHEDE DI CHECK-LIST DIAGNOSI ENERGETICA DI II LIVELLO**

**3. GEOMETRIA**

**3.1. DISEGNI SCHEMATICI**

*Disegno schematico della planimetria dell 'edificio e delle piante dei vari piani in diverse copie per il rilievo delle caratteristiche (principali zone termiche , centrali termiche , sistemi e sottosistemi impiantistici , apparecchiature , illuminazione , ecc.)*



**PIANO SECONDO**

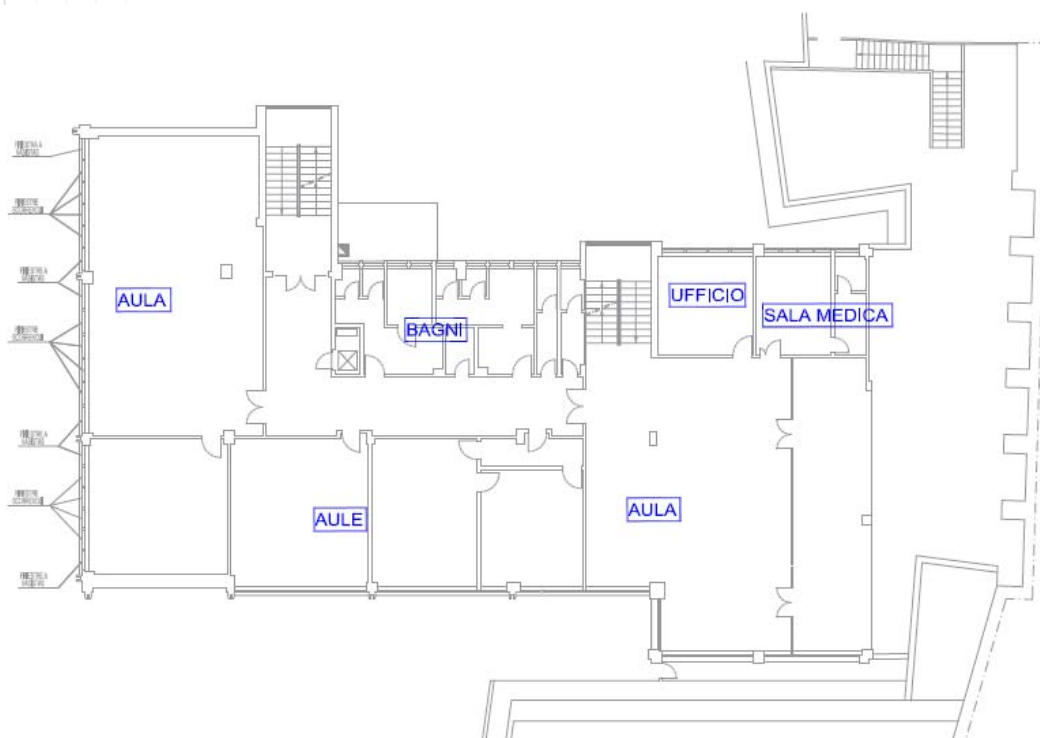



COMUNE DI GENOVA



INGEGNERIA QUALITÀ SERVIZI

## SCHEDA DI CHECK-LIST DIAGNOSI ENERGETICA DI II LIVELLO

### 3. GEOMETRIA

### 3.1. DISEGNI SCHEMATICI

*Disegno schematico della planimetria dell'edificio e delle piante dei vari piani in diverse copie per il rilievo delle caratteristiche (principali zone termiche, centrali termiche, sistemi e sottosistemi impiantistici, apparecchiature, illuminazione, ecc.)*



### PIANO TERZO

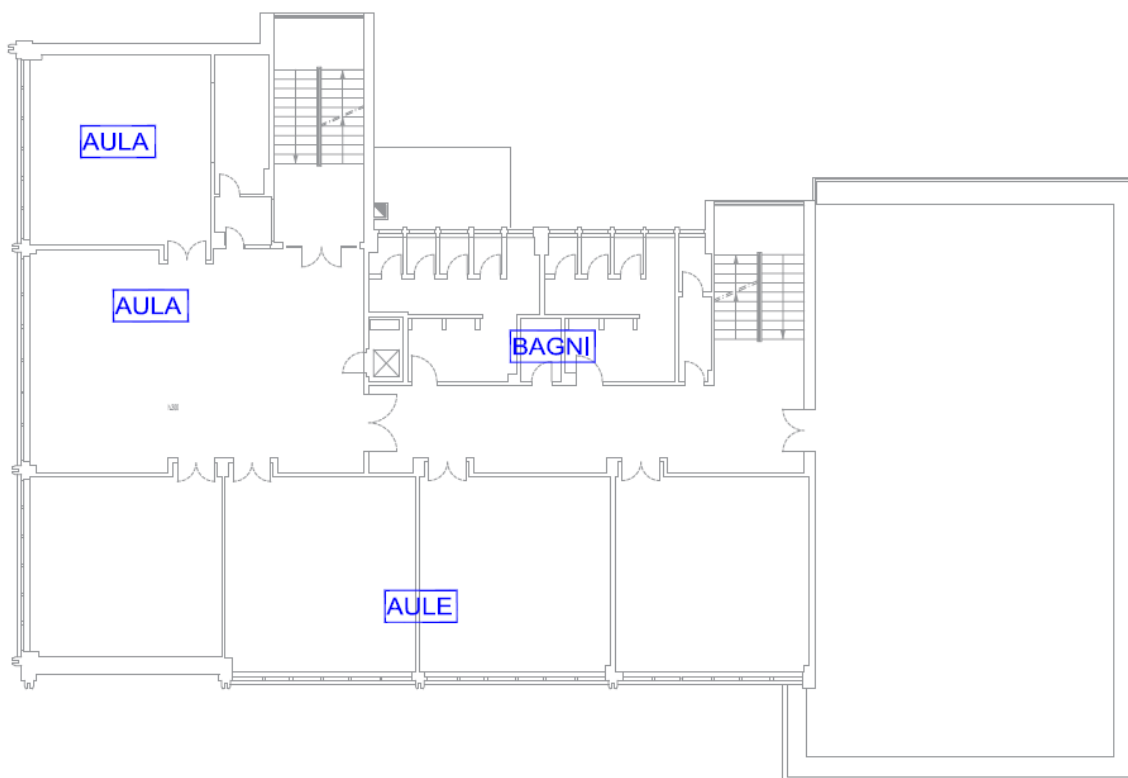



COMUNE DI GENOVA



INGEGNERIA QUALITÀ SERVIZI

**SCHEDE DI CHECK-LIST DIAGNOSI ENERGETICA DI II LIVELLO**

**3. GEOMETRIA**

**3.1. DISEGNI SCHEMATICI**

*Disegno schematico della planimetria dell 'edificio e delle piante dei vari piani in diverse copie per il rilievo delle caratteristiche (principali zone termiche , centrali termiche , sistemi e sottosistemi impiantistici , apparecchiature , illuminazione , ecc.)*

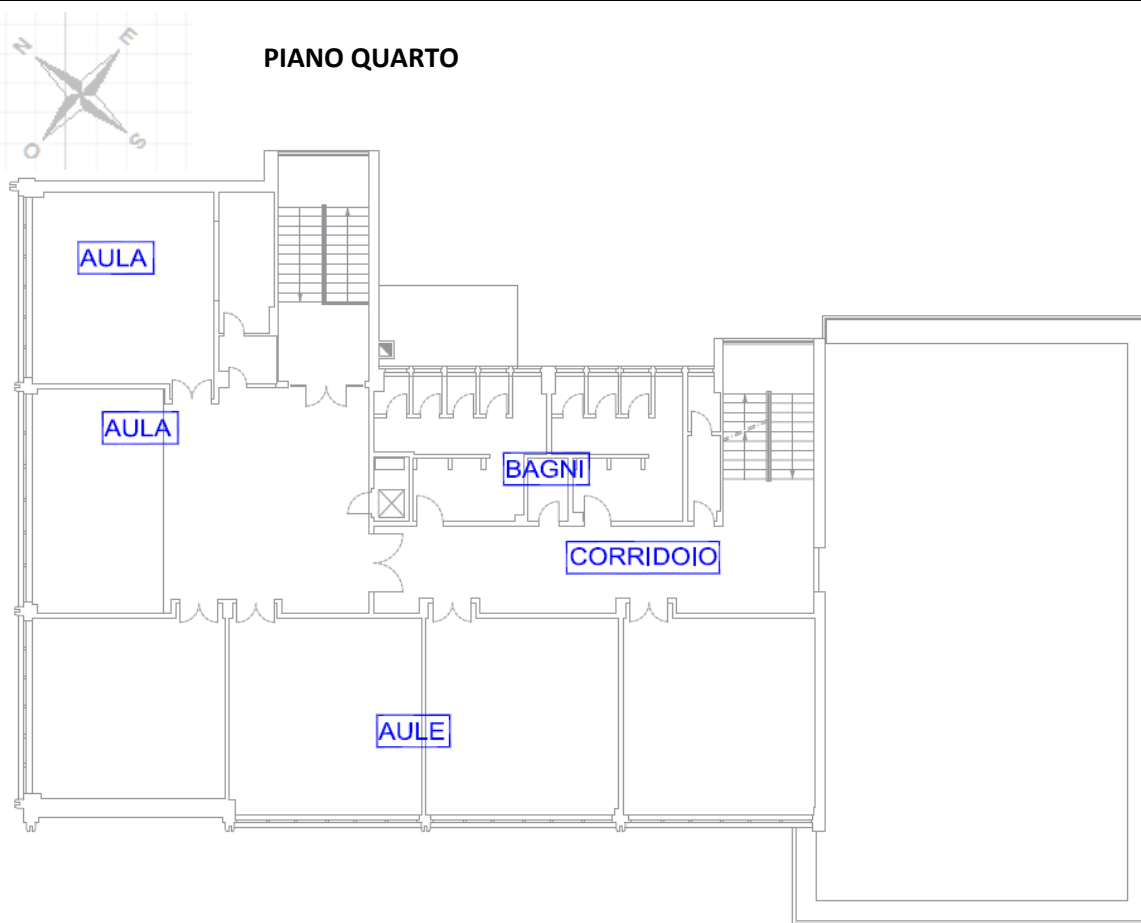



COMUNE DI GENOVA



**SCHEDE DI CHECK-LIST DIAGNOSI ENERGETICA DI II LIVELLO**

3. GEOMETRIA		3.2. ZONE TERMICHE		
Nome	Scuola PT + Palestra		Codice	Z1
Tipo di attività	E. 7 - attività scolastiche + E. 6 (2) - attività sportive: palestre e assimilabili			
Localizzazione	Piano terra			
Temperatura di set-point	Inverno diurno (°C): 20	Inverno notturno (°C): 16	Estate diurno (°C): n.a.	Estate notturno (°C): n.a.
Geometria, dimensioni, confini, schermature esterne	<b>Superficie utile [m<sup>2</sup>]</b>		627,5	
	<b>N piani</b>		1	
	<b>Forma</b>		pianta a "L"	
	<b>Confine superiore</b>		Locali riscaldati dallo stesso impianto	
	<b>Confine inferiore</b>		terreno	
	<b>Confine perimetrale</b>		Edificio isolato	
	<b>Schermature esterne</b>		Non presenti	
	<b>Ostruzioni</b>		si	
	<b>Locali</b>		refettorio - cucina- palestra - Servizi igienici	
Altezza ambiente	6,3 m (palestra) ; 3 m (scuola)			
Presenza di ponti termici	Ponti d'angolo; ponti d'intersezione tra pareti e telai serramenti.			
Ricambi d'aria	Ventilazione naturale secondo UNI 10.339, in base alla destinazione d'uso			
Apparecchiature presenti	SCALDAVIVANDE	2		
Apparecchi illuminanti	fluorescente 36 W	6	fluorescenti 2x36 W	31
	fluorescente 18 W	3		
	fari 250 W	6		
Note	Dati di temperatura di set point non disponibili. Per la T diurna si indicano valori compatibili con le misure di temperatura eseguite in sede di sopralluogo, mentre per la T notturna si indica un valore medio risultante dal processo di taratura del modello termico.			



COMUNE DI GENOVA



**SCHEDE DI CHECK-LIST DIAGNOSI ENERGETICA DI II LIVELLO**

3. GEOMETRIA		3.2. ZONE TERMICHE		
Nome	Scuola P1		Codice	Z2
Tipo di attività	E. 7 - attività scolastiche			
Localizzazione	Piano primo			
Temperatura di set-point	Inverno diurno (°C): 20	Inverno notturno (°C): 16	Estate diurno (°C): n.a.	Estate notturno (°C): n.a.
Geometria, dimensioni, confini, schermature esterne	<b>Superficie utile [m<sup>2</sup>]</b> 674,2 <b>N piani</b> 1 <b>Forma</b> pianta a "L"  <b>Confine superiore</b> Locali riscaldati dallo stesso impianto <b>Confine inferiore</b> Locali riscaldati dallo stesso impianto <b>Confine perimetrale</b> Edificio isolato  <b>Schermature esterne</b> Non presenti <b>Ostruzioni</b> si  <b>Locali</b> servizi igienici e aule			
Altezza ambiente	3			
Presenza di ponti termici	Ponti d'angolo; ponti lineari tra parete e copertura; ponti di discontinuità di materiale lungo le pareti; ponti d'intersezione tra pareti e telai serramenti; ponti tra pareti e pilastri.			
Ricambi d'aria	Ventilazione naturale secondo UNI 10.339, in base alla destinazione d'uso			
Apparecchiature presenti	MICROFRIGO	1		
	macchina caffè	1		
	STEREO	6		
Apparecchi illuminanti	fluorescente 36 W	14		
	fluorescente 18 W	9		
	fluorescente 2x36 W	19		
Note	Dati di temperatura di set point non disponibili. Per la T diurna si indicano valori compatibili con le misure di temperatura eseguite in sede di sopralluogo, mentre per la T notturna si indica un valore medio risultante dal processo di taratura del modello termico.			



COMUNE DI GENOVA



**SCHEDE DI CHECK-LIST DIAGNOSI ENERGETICA DI II LIVELLO**

3. GEOMETRIA		3.2. ZONE TERMICHE		
Nome	Piano secondo		Codice	Z3
Tipo di attività	E. 7 - attività scolastiche			
Localizzazione	Piano secondo			
Temperatura di set-point	Inverno diurno (°C): 20,5	Inverno notturno (°C): 16	Estate diurno (°C): n.a.	Estate notturno (°C): n.a.
Geometria, dimensioni, confini, schermature esterne	<b>Superficie utile [m<sup>2</sup>]</b>		573,9	
	<b>N piani</b>		1	
	<b>Forma</b>		pianta a "L"	
	<b>Confine superiore</b>		Locali riscaldati dallo stesso impianto	
	<b>Confine inferiore</b>		Locali riscaldati dallo stesso impianto	
	<b>Confine perimetrale</b>		Edificio isolato	
	<b>Schermature esterne</b>		Non presenti	
	<b>Ostruzioni</b>		no	
	<b>Locali</b>		Servizi igienici- aule - ufficio - sala medica	
Altezza ambiente	3			
Presenza di ponti termici	Ponti d'angolo; ponti d'intersezione tra pareti e telai serramenti.			
Ricambi d'aria	Ventilazione naturale secondo UNI 10.339, in base alla destinazione d'uso			
Apparecchiature presenti	TV	3	stampanti multifunzione	1
	LETTORE VHS	1		
	STEREO	1		0
Apparecchi illuminanti	fluorescente 36 W	42		
	fluorescente 18 W	12		
	fluorescente 2x36 W	3		
Note	1 - Dati di temperatura di set point non disponibili. Per la T diurna si indicano valori compatibili con le misure di temperatura eseguite in sede di sopralluogo, mentre per la T notturna si indica un valore medio risultante dal processo di taratura del modello termico.			





COMUNE DI GENOVA



**SCHEDE DI CHECK-LIST DIAGNOSI ENERGETICA DI II LIVELLO**

3. GEOMETRIA		3.2. ZONE TERMICHE			
Nome	Piano 3			Codice	Z4
Tipo di attività	E. 7 - attività scolastiche				
Localizzazione	Piano 3				
Temperatura di set-point	Inverno diurno (°C): 20	Inverno notturno (°C): 16	Estate diurno (°C): n.a.	Estate notturno (°C): n.a.	
Geometria, dimensioni, confini, schermature esterne	<b>Superficie utile [m<sup>2</sup>]</b>		484		
	<b>N piani</b>		1		
	<b>Forma</b>		pianta a "L"		
	<b>Confine superiore</b>		Locali riscaldati dallo stesso impianto		
	<b>Confine inferiore</b>		Locali riscaldati dallo stesso impianto		
	<b>Confine perimetrale</b>		Edificio isolato		
	<b>Schermature esterne</b>		Non presenti		
	<b>Ostruzioni</b>		si		
	<b>Locali</b>		aule e servizi igienici		
Altezza ambiente	3				
Presenza di ponti termici	Ponti d'angolo; ponti d'intersezione tra pareti e telai serramenti.				
Ricambi d'aria	Ventilazione naturale secondo UNI 10.339, in base alla destinazione d'uso				
Apparecchiature presenti	FRIGO	1	STUFETTA	1	
	FORNETTO	1	stampanti	2	
	proiettore	1	FAX	1	
Apparecchi illuminanti	fluorescente 36 W	13			
	fluorescente 18 W	10			
	fluorescente 2x36 W	20			
Note	1 - Dati di temperatura di set point non disponibili. Per la T diurna si indicano valori compatibili con le misure di temperatura eseguite in sede di sopralluogo, mentre per la T notturna si indica un valore medio risultante dal processo di taratura del modello termico.				



COMUNE DI GENOVA



**SCHEDE DI CHECK-LIST DIAGNOSI ENERGETICA DI II LIVELLO**

3. GEOMETRIA		3.2. ZONE TERMICHE		
Nome	Piano 4		Codice	Z5
Tipo di attività	E. 7 - attività scolastiche			
Localizzazione	Piano 4			
Temperatura di set-point	Inverno diurno (°C): 20	Inverno notturno (°C): 16	Estate diurno (°C): n.a.	Estate notturno (°C): n.a.
Geometria, dimensioni, confini, schermature esterne	<b>Superficie utile [m<sup>2</sup>]</b>	483,8		
	<b>N piani</b>	1		
	<b>Forma</b>	pianta a "L"		
	<b>Confine superiore</b>	esterno		
	<b>Confine inferiore</b>	Locali riscaldati dallo stesso impianto		
	<b>Confine perimetrale</b>	Edificio isolato		
	<b>Schermature esterne</b>	Non presenti		
	<b>Ostruzioni</b>	si		
	<b>Locali</b>	aule e servizi igienici		
Altezza ambiente	3			
Presenza di ponti termici	Ponti d'angolo; ponti d'intersezione tra pareti e telai serramenti.			
Ricambi d'aria	Ventilazione naturale secondo UNI 10.339, in base alla destinazione d'uso			
Apparecchiature presenti	PC	5	TV	1
	DISTRIB. CAFFE'	1	stampanti	1
Apparecchi illuminanti	fluorescente 36 W	13		
	fluorescente 18 W	10		
	fluorescente 2x36 W	20		
Note	1 - Dati di temperatura di set point non disponibili. Per la T diurna si indicano valori compatibili con le misure di temperatura eseguite in sede di sopralluogo, mentre per la T notturna si indica un valore medio risultante dal processo di taratura del modello termico.			



COMUNE DI GENOVA



**SCHEDE DI CHECK-LIST DIAGNOSI ENERGETICA DI II LIVELLO**

**4. CARATTERISTICHE DELL'INVOLUCRO**

**4.1 COMPONENTI OPACHI**

Nome	Muro scuola	Codice	da M1 a M15		
Descrizione	Parete prefabbricato in ca verso esterno varie misure (10-12-15-16-18-22-25-30-32-35-38-40-50-60-65 cm)				
Localizzazione	Palestra				
Stato di conservazione	Sufficiente				
Presenza di ponti termici	Ponti d'angolo, ponti d'intersezione con telai serramenti				
Presenza di umidità/infiltrazioni	-				
Metodo di valutazione	Rilievo dell'edificio e termografie				
Tipologia	<del>Parete</del>	Soffitto	Pavimento	Tramezzo	Copertura
Capacità termica	Struttura esterna isolata	<del>Struttura esterna non isolata</del>	Struttura interna isolata	Struttura interna non isolata	
Tipo di isolamento				Spessore	
Confini	<del>Esterno</del>	Zona non riscaldata	Terreno	Zona riscaldata	Sottotetto aerato
	Sottotetto isolato	Vespai	Piano interrato senza finestre	Piano interrato con finestre	
Orientamento	tutti				
Aperture di ventilazione	Non presenti				
Presenza di schermature	no				
Ombre portate (**)					
Colore superficie esterna	medio				
Trattamento interno della superficie	intonaco				

(\*) riferimento Linea Guida par. 5.3.1.2

(\*\*) Sketch in scheda 3.1

	Descrizione	Riferimenti di raccolta
Strato 1 (interno)	intonaco interno	
Strato 2	calcestruzzo	
Strato 3		
Strato 4		
Strato 5		
Strato 6		

Stima della trasmittanza termica [W/m <sup>2</sup> K]	2,052 (M1-M2-M3)- 1,565 (M4-M5-M10) - 1,039 (M8) - 1,016 (M7) - 0,869 (M6) - 1,298 (M9) - 1,029 (M11) - 0,986 (M12) - 0,815 (M13) - 0,695 (M14) - 0,647 (M15)
---	---

Osservazioni sulle condizioni esistenti , presenza di ponti termici e possibili miglioramenti



COMUNE DI GENOVA



**SCHEDE DI CHECK-LIST DIAGNOSI ENERGETICA DI II LIVELLO**

4. CARATTERISTICHE DELL'INVOLUCRO		4.1 COMPONENTI OPACHI			
Nome	Pavimento			Codice	P1
Descrizione	Pavimento verso terreno				
Localizzazione	Scuola e palestra				
Stato di conservazione	Sufficiente				
Presenza di ponti termici	-				
Presenza di umidità/infiltrazioni	-				
Metodo di valutazione	Rilievo dell'edificio e termografie				
Tipologia	Parete	Soffitto	<del>Pavimento</del>	Tramezzo	Copertura
Capacità termica	Struttura esterna isolata	Struttura esterna non isolata	Struttura interna isolata	<del>Struttura interna non isolata</del>	
Tipo di isolamento				Spessore	
Confini	Esterno	Zona non riscaldata	Terreno	Zona riscaldata	Sottotetto aerato
	Sottotetto isolato	<del>Vespajo</del>	Piano interrato senza finestre	Piano interrato con finestre	
Orientamento	Orizzontale				
Aperture di ventilazione	-				
Presenza di schermature	-				
Ombre portate (**)	-				
Colore superficie esterna	-				
Trattamento interno della superficie	rivestimento tessile				

(\*) riferimento Linea Guida par. 5.3.1.2

(\*\*) Sketch in scheda 3.1

Da intervista o rilievi diretti in campo:

	Descrizione	Riferimenti di raccolta
Strato 1 (interno)	piastrelle	
Strato 2	malta di cemento	
Strato 3	massetto di calcestruzzo alleggerito	
Strato 4	solaio in laterocemento	
Strato 5	ghiaia	
Strato 6		
Stima della trasmittanza termica [W/m 2K]		1,469
Osservazioni sulle condizioni esistenti , presenza di ponti termici e possibili miglioramenti		



COMUNE DI GENOVA



**SCHEDE DI CHECK-LIST DIAGNOSI ENERGETICA DI II LIVELLO**

4. CARATTERISTICHE DELL'INVOLUCRO		4.1 COMPONENTI OPACHI			
Nome	Copertura scuola	Codice	C1		
Descrizione	Copertura piana				
Localizzazione	scuola				
Stato di conservazione	Sufficiente				
Presenza di ponti termici	Ponti lineari muro-copertura				
Presenza di umidità/infiltrazioni	-				
Metodo di valutazione	Rilievo dell'edificio e termografie				
Tipologia	Parete	Soffitto	Pavimento	Tramezzo	<del>Copertura</del>
Capacità termica	Struttura esterna isolata	<del>Struttura esterna non isolata</del>	Struttura interna isolata	Struttura interna non isolata	
Tipo di isolamento				Spessore	
Confini	<del>Esterno</del>	Zona non riscaldata	Terreno	Zona riscaldata	Sottotetto aerato
	Sottotetto isolato	Vespai	Piano interrato senza finestre	Piano interrato con finestre	
Orientamento	Orizzontale				
Aperture di ventilazione	-				
Presenza di schermature	-				
Ombre portate (**)	-				
Colore superficie esterna	medio				
Trattamento interno della superficie	-				

(\*) riferimento Linea Guida par. 5.3.1.2

(\*\*) Sketch in scheda 3.1

Da intervista o rilievi diretti in campo:

	Descrizione	Riferimenti di raccolta
Strato 1 (interno)	intonaco	
Strato 2	soletta	
Strato 3	massetto cls alleggerito	
Strato 4	guaina in bitume	
Strato 5	aria	
Strato 6	piastrelle	

Stima della trasmittanza termica [W/m 2K]	0,926
---	-------

Osservazioni sulle condizioni esistenti , presenza di ponti termici e possibili miglioramenti



COMUNE DI GENOVA



**SCHEDE DI CHECK-LIST DIAGNOSI ENERGETICA DI II LIVELLO**

**4. CARATTERISTICHE DELL'INVOLUCRO**

**4.2 COMPONENTI TRASPARENTI**

Nome	Finestra	Codice	Da F1 a F13
Descrizione	Serramento in metallo senza taglio termico e vetro singolo		
Localizzazione	Scuola		
Stato di conservazione	insufficiente		
Presenza di ponti termici	ponte muro-telaio		

Caratteristiche

Marca e modello finestra	n.d.
Tipo di apertura	-
Materiale telaio	metallo
Tipo di vetro	singolo
Trattamenti speciali applicati	-
Dimensioni finestra (telaio + vetro) [cm]	140x300 (F1) - 320x135 (F2) - 50x250 (F3) - 105x250 (F4) - 215x140 (F5) - 200x30 (F6) - 165x300 (F7) - 100x140 (F8) - 130x140 (F9) - 80x140 (F10) - 100x140 (F11) - 110x290 (F12) - 150 x190 (F13)

Fattori termici e solari

Tipo di frangisole	-
Modalità di ombreggiamento	-
Miglioramenti?	sostituzione

Fattori di ventilazione e infiltrazioni

Tenuta guarnizioni di battuta	insufficiente
Presenza di infiltrazioni	media

Osservazioni sulle condizioni esistenti e possibili miglioramenti

--

Note e localizzazione componente nell'edificio

--



COMUNE DI GENOVA



**SCHEDE DI CHECK-LIST DIAGNOSI ENERGETICA DI II LIVELLO**

**4. CARATTERISTICHE DELL'INVOLUCRO**

**4.2 COMPONENTI TRASPARENTI**

Nome	Finestra	Codice	F15-F16
Descrizione	Serramento in PVC e vetro doppio		
Localizzazione	Scuola		
Stato di conservazione	sufficiente		
Presenza di ponti termici	-		

Caratteristiche

Marca e modello finestra	n.d.
Tipo di apertura	tipo velux
Materiale telaio	PVC
Tipo di vetro	doppio
Trattamenti speciali applicati	-
Dimensioni finestra (telaio + vetro) [cm]	100x140 (F15-F16)

Fattori termici e solari

Tipo di frangisole	-
Modalità di ombreggiamento	-
Miglioramenti?	sostituzione
Fattori di ventilazione e infiltrazioni	
Tenuta guarnizioni di battuta	insufficiente
Presenza di infiltrazioni	media

Osservazioni sulle condizioni esistenti e possibili miglioramenti

--

Note e localizzazione componente nell'edificio

--



COMUNE DI GENOVA



**SCHEDE DI CHECK-LIST DIAGNOSI ENERGETICA DI II LIVELLO**

4. CARATTERISTICHE DELL'INVOLUCRO		4.1 COMPONENTI OPACHI			
Nome	Muro scuola	Codice	da M16 a M20		
Descrizione	Parete prefabbricata in ca verso ZNR da 10-15-16-30-35 cm				
Localizzazione	scuola				
Stato di conservazione	Buono				
Presenza di ponti termici	Ponti d'angolo, ponti d'intersezione con telai serramenti				
Presenza di umidità/infiltrazioni	-				
Metodo di valutazione	Rilievo dell'edificio e termografie				
Tipologia	<del>Parete</del>	Soffitto	Pavimento	Tramezzo	Copertura
Capacità termica	Struttura esterna isolata	Struttura esterna non isolata	Struttura interna	<del>Struttura interna non isolata</del>	
Tipo di isolamento				Spessore	
Confini	Esterno	<del>Zona non riscaldata</del>	Terreno	Zona riscaldata	Sottotetto aerato
	Sottotetto isolato	Vespaio	Piano interrato senza	Piano interrato con finestre	
Orientamento	tutti				
Aperture di ventilazione	Non presenti				
Presenza di schermature	no				
Ombre portate (**)					
Colore superficie esterna	medio				
Trattamento interno della superficie	intonaco				

(\*) riferimento Linea Guida par. 5.3.1.2

(\*\*) Sketch in scheda 3.1

	Descrizione	Riferimenti di raccolta
Strato 1 (interno)	intonaco interno	
Strato 2	calcestruzzo	
Strato 3		
Strato 4		
Strato 5		
Strato 6		

Stima della trasmittanza termica [W/m<sup>2</sup>K]

1,732 (M16) - 1,690 (M20-M17) - 1,551 (M18-M19)

Osservazioni sulle condizioni esistenti , presenza di ponti termici e possibili miglioramenti





COMUNE DI GENOVA



**SCHEDE DI CHECK-LIST DIAGNOSI ENERGETICA DI II LIVELLO**

4. CARATTERISTICHE DELL'INVOLUCRO		4.1 COMPONENTI OPACHI			
Nome	Pav scuola	Codice	P2		
Descrizione	Pavimento verso znr				
Localizzazione	Scuola verso znr				
Stato di conservazione	Sufficiente				
Presenza di ponti termici	-				
Presenza di umidità/infiltrazioni	-				
Metodo di valutazione	Rilievo dell'edificio e termografie				
Tipologia	Parete	Soffitto	<del>Pavimento</del>	Tramezzo	Copertura
Capacità termica	Struttura esterna isolata	Struttura esterna non isolata	<del>Struttura interna</del>	<del>Struttura interna non isolata</del>	
Tipo di isolamento				Spessore	
Confini	Esterno	Zona non riscaldata	Terreno	<del>Zona riscaldata</del>	Sottotetto aerato
	Sottotetto isolato	Vespaio	Piano interrato o senza	Piano interrato con finestre	
Orientamento	Orizzontale				
Aperture di ventilazione	-				
Presenza di schermature	-				
Ombre portate (**)	-				
Colore superficie esterna	-				
Trattamento interno della superficie	piastrelle				

(\*) riferimento Linea Guida par. 5.3.1.2

(\*\*) Sketch in scheda 3.1

	Descrizione	Riferimenti di raccolta
Strato 1 (interno)	piastrelle	
Strato 2	malta di cemento	
Strato 3	massetto di calcestruzzo alleggerito	
Strato 4	soffitto	
Strato 5	intonaco interno	
Strato 6		

Stima della trasmittanza termica [W/m<sup>2</sup>K]

1,235

Osservazioni sulle condizioni esistenti , presenza di ponti termici e possibili miglioramenti



COMUNE DI GENOVA



**SCHEDE DI CHECK-LIST DIAGNOSI ENERGETICA DI II LIVELLO**

**4. CARATTERISTICHE DELL'INVOLUCRO** **4.2 COMPONENTI TRASPARENTI**

Nome	Finestra	Codice	F14-F17
Descrizione	Serramento in PVC e vetro singolo		
Localizzazione	Scuola		
Stato di conservazione	Sufficiente		
Presenza di ponti termici	ponte muro-telaio		

Caratteristiche

Marca e modello finestra	n.d.
Tipo di apertura	-
Materiale telaio	PVC
Tipo di vetro	singolo
Trattamenti speciali applicati	n.d.
Dimensioni finestra (telaio + vetro) [cm]	450x130 (F14) - 240x130 (F17)

Fattori termici e solari

Tipo di frangisole	-
Modalità di ombreggiamento	-
Miglioramenti?	-

Fattori di ventilazione e infiltrazioni

Tenuta guarnizioni di battuta	buona
Presenza di infiltrazioni	media

Osservazioni sulle condizioni esistenti e possibili miglioramenti

--

Note e localizzazione componente nell'edificio

--



COMUNE DI GENOVA



**SCHEDE DI CHECK-LIST DIAGNOSI ENERGETICA DI II LIVELLO**

<b>4. CARATTERISTICHE DELL'INVOLUCRO</b>		<b>4.3 PORTE</b>	
Nome	Porta	Codice	PO1 - PO2
Descrizione	Porta in acciaio isolata		
Localizzazione	Scuola		
Stato di conservazione	Sufficiente		

Caratteristiche ·

Marca e modello	n.d.
Tipo di apertura	anta
Materiale	acciaio (PO1-PO2)
Dimensioni [cm]	PO1 (180x235) - PO2 (180x235)

Osservazioni sulle condizioni esistenti e possibili miglioramenti

Note e localizzazione componente nell'edificio



COMUNE DI GENOVA



**SCHEDE DI CHECK-LIST DIAGNOSI ENERGETICA DI II LIVELLO**

4. CARATTERISTICHE DELL'INVOLUCRO		4.1 COMPONENTI OPACHI			
Nome	Muri scuola	Codice	da M21 a M31		
Descrizione	parete prefabbricata in CA verso interno da 10-11-12-13-14-15-16-25-34-46 cm				
Localizzazione	Scuola				
Stato di conservazione	Sufficiente				
Presenza di ponti termici	Ponti d'angolo, ponti d'intersezione con telai serramenti,				
Presenza di umidità/infiltrazioni	media				
Metodo di valutazione	Rilievo dell'edificio e termografie				
Tipologia	<del>Parete</del>	Soffitto	Pavimento	Tramezzo	Copertura
Capacità termica	Struttura esterna isolata	Struttura esterna non isolata	Struttura interna	<del>Struttura interna non isolata</del>	
Tipo di isolamento				Spessore	
Confini	Esterno	Zona non riscaldata	Terreno	<del>Zona riscaldata</del>	Sottotetto aerato
	Sottotetto isolato	Vespai	Piano interrato senza	Piano interrato con finestre	
Orientamento	Tutti				
Aperture di ventilazione	Non presenti				
Presenza di schermature	no				
Ombre portate (**)					
Colore superficie esterna	medio				
Trattamento interno della superficie	intonaco				

(\*) riferimento Linea Guida par. 5.3.1.2

(\*\*) Sketch in scheda 3.1

	Descrizione	Riferimenti di raccolta
Strato 1 (interno)	intonaco interno	
Strato 2	calcestruzzo	
Strato 3	intonaco interno	
Strato 4		
Strato 5		
Strato 6		
Stima della trasmittanza termica [W/m <sup>2</sup> K]	2,746 (M21) - 2,677 (M22) - 3,757 (M23) - 2,548 (M24) - 2,488 (M25) - 2,431 (M26) - 2,377 (M27) - 1,978 (M28) - 1,693 (M29) - 1,616 (M30) - 1,421 (M31)	
Osservazioni sulle condizioni esistenti , presenza di ponti termici e possibili miglioramenti		



COMUNE DI GENOVA



### SCHEDE DI CHECK-LIST DIAGNOSI ENERGETICA DI II LIVELLO

#### 5. IMPIANTO TERMICO

#### 5.1 TIPOLOGIA

Cod.	Descrizione
A	Impianto termico per il riscaldamento e l'acqua calda sanitaria con un unico sottosistema di generazione centralizzato tipo _____
B	Impianto termico per il servizio di riscaldamento centralizzato nell'edificio con generazione tipo _____ e produzione di acqua calda sanitaria indipendente nelle abitazioni con generazione tipo _____
C	Impianto termico per il riscaldamento e l'acqua calda sanitaria con un unico sottosistema di generazione indipendente in ciascuna abitazione tipo _____
D	Impianto termico per il servizio di riscaldamento e per la produzione di acqua calda sanitaria rispettivamente con due sottosistemi di generazione centralizzati nell'edificio tipo _____
X	Altro: Impianto termico per il solo servizio di riscaldamento autonomo

si	no	Descrizione
	X	È presente il sistema di ventilazione meccanica con eventuale parziale trattamento dell'aria?
	X	È presente il sistema di produzione dell'energia termica da fonte solare per l'integrazione del riscaldamento e/o acqua calda sanitaria?
	X	È presente il sistema di produzione dell'energia elettrica da fotovoltaico?

Sketch dello schema d'impianto

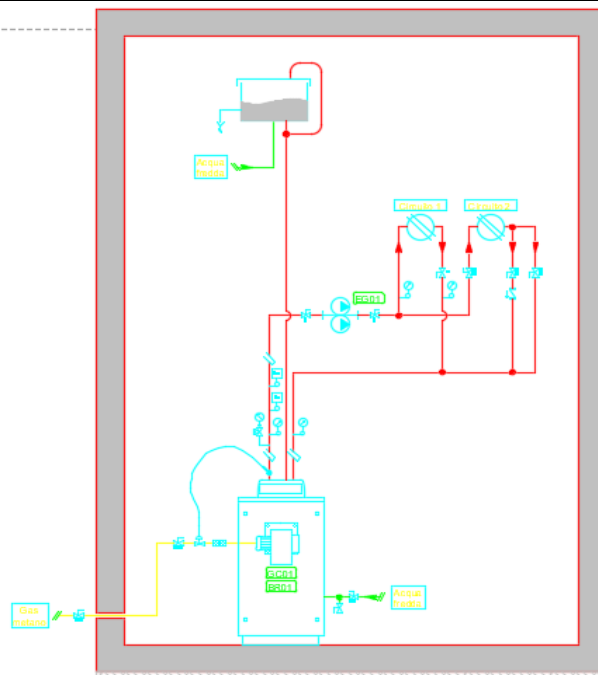



COMUNE DI GENOVA



**SCHEDE DI CHECK-LIST DIAGNOSI ENERGETICA DI II LIVELLO**

**5. IMPIANTO TERMICO**

**5.2 INFORMAZIONI GENERALI**

Generalità

Servizi forniti dall' impianto	<input type="checkbox"/> Riscaldamento	<input type="checkbox"/> Acqua calda sanitaria	<input type="checkbox"/> Altro	
Tipo di distribuzione	<input type="checkbox"/> Radiatori	<input type="checkbox"/> Pannelli radianti	<input type="checkbox"/> Termoconvettori	<input type="checkbox"/> Altro
Tipo di combustibile	<input type="checkbox"/> Gasolio	<input type="checkbox"/> Metano	<input type="checkbox"/> Biodiesel	<input type="checkbox"/> Olio comb.
Fluido termovettore	<input type="checkbox"/> Acqua calda	<input type="checkbox"/> Acqua surriscaldata	<input type="checkbox"/> Aria	<input type="checkbox"/> Altro

Consistenza impianto

N. Generatori di calore	1	Divisione a zone circuiti	<input type="checkbox"/> Sì	<input type="checkbox"/> No
Tipo di funzionamento	<input type="checkbox"/> Serie			
	<input type="checkbox"/> Parallelo			
N. Scambiatori di calore	0	Se sì, indicare n° zone	-	
N. Elettropompe di circolazione	1 gemellare	Altro		
Orario di funzionamento impianto	7.30-14.42 lun-ven	Temperatura locale caldaia		
Contabilizzazione dei consumi	<input type="checkbox"/> Misuratore di portata <input type="checkbox"/> Misuratore di kWh <input type="checkbox"/> Livello serbatoio <input type="checkbox"/> Altro			

Note:

Sono presenti 2 circuiti ma alimentati dalla stessa pompa gemellare di circolazione e con un'unica regolazione sul collettore di mandata.



COMUNE DI GENOVA



**SCHEDE DI CHECK-LIST DIAGNOSI ENERGETICA DI II LIVELLO**

**6. SISTEMA IMPIANTO DI RISCALDAMENTO**

**6.1 GENERATORE DI CALORE A COMBUSTIONE**

Generatore di calore a combustibile liquido o gassoso

Rif.	GT_01	GT_	GT_
Servizio	Riscaldamento		
Marca e Modello	RIELLO 3600 360 BTS		
Camera di combustione	stagna		
Materiale	acciaio		
Potenza focolare [kW]	465		
Potenza utile [kW]	425,5		
Potenza nominale [kW]	425,5		
Pressione di esercizio (mbar)	5		
Anno di costruzione	2002		
Stato d'uso	sufficiente		
Perdite d'acqua	assenti		
Condotto fumi			
Potenza ausiliari elettrici (kW)	-		
Ubicazione (*)	centrale termica adiacente all'edificio		
Rendimento (dati sulla combustione)			
CO2 (%)	LIBRETTO NON ACCESSIBILE		
O2 (%)			
CO (ppm)			
Temperatura fumi (°C)			
Indice Bacharach (solo generatori a comb. Liquido)			
efficienza combustione			
Rendimento nominale	91,5		
Perdite stand-by			
Numero ore funz. annuali	777		
Note			

(\*) entro lo spazio riscaldato (camera stagna); tipo B (camera aperta - ventilazione); in centrale termica; all'esterno.



COMUNE DI GENOVA



**SCHEDE DI CHECK-LIST DIAGNOSI ENERGETICA DI II LIVELLO**

<b>6. SISTEMA IMPIANTO DI RISCALDAMENTO</b>		<b>6.1 GENERATORE DI CALORE A COMBUSTIONE</b>	
Bruciatori ad aria soffiata	1		
Rif.	BR_01	BR_	BR_
Marca e Modello	THERMITAL TS 2,28		
Funzionamento			
Combustibile	metano		
Portata max/min (Nm <sup>3</sup> /h)	n.d		
Potenza max/min (kW)	81-325		
Motore (kW)	0,37		
Tensione di alimentazione (V)	230		
Fasi (-)	n.d		
Anno di costruzione	1996		
Stato d'uso	buono		





COMUNE DI GENOVA



**SCHEDE DI CHECK-LIST DIAGNOSI ENERGETICA DI II LIVELLO**

**6. SISTEMA IMPIANTO DI RISCALDAMENTO**

**6.2 POMPA DI CALORE, TELERISCALDAMENTO**

**Pompa di calore - NA**

Rif.	PdC_	PdC_	PdC_
Servizio			
Marca e Modello			
Tipo (aria/aria, acqua/acqua, aria/acqua, acqua/aria)			
Anno installazione			
Motore (elettrico, assorbimento)			
Potenza termica utile (kW)			
Potenza assorbita (kW)			
COP nominale			
Fluido refrigerante			
Tipo di funzionamento (monovalente, bivalente, parallela, alternativa)			
Presenza di accumulo			
Potenza ausiliari elettrici (kW)			

**Teleriscaldamento**

Rif.	PdC_	PdC_	PdC_
Potenza termica installata			
Tipo di fluido primario			
Tipo di scambiatore			
Contabilizzazione			



COMUNE DI GENOVA



**SCHEDE DI CHECK-LIST DIAGNOSI ENERGETICA DI II LIVELLO**

**6. SISTEMA IMPIANTO DI RISCALDAMENTO**

**6.3 ACCUMULO**

**Accumulo**

Servizio	
Tipo	
Marca	
Modello	
Materiale	
Accumulo (litri)	
Superficie esterna (m <sup>2</sup> )	
Dimensioni (m)	
Potenzialità (kW)	
Produzione (m <sup>3</sup> /h)	
Numero scambiatori	
Scambiatore (m <sup>2</sup> /l)	
Rivestimento isolante (mm)	
Temperatura media dell'accumulo (°C)	
Localizzazione e temperatura media (°C)	
Potenza ausiliari elettrici (kW)	
Stato d'uso	



COMUNE DI GENOVA



**SCHEDE DI CHECK-LIST DIAGNOSI ENERGETICA DI II LIVELLO**

**6. SISTEMA IMPIANTO DI RISCALDAMENTO**

**6.4 DISTRIBUZIONE**

Distribuzione					
Rif.	p_01	p_	p_	p_	p_
Circuito	1+2				
Tipo di distribuzione (*)					
Anno di installazione					
Numero piani serviti	tutti				
Isolamento tubazioni principali (qualitativo)	discreto				
Altezza interpiano (m)					
Tipologia di terminali	radiatori				
Temperature mandata/ritorno (°C)	80-65				
Elettropompe di circolazione	Grundfos gemellare				
Tipo elettropompa (velocità costante o variabile)	costante				
Motore (kW)	0,94				
Tensione di alimentazione	220-240				
Fluido	acqua				
Portata max/min (m <sup>3</sup> /h)	n.d.				
Prevalenza max/min (m)	n.d.				
Diametro attacco	3"				
Tipo di attacco	n.d.				

(\*) Autonomo o centralizzato



COMUNE DI GENOVA



**SCHEDE DI CHECK-LIST DIAGNOSI ENERGETICA DI II LIVELLO**

**6. SISTEMA IMPIANTO DI RISCALDAMENTO**

**6.5 EMISSIONE E CONTROLLO**

Emissione					
Rif.	T_01	T_	T_	T_	T_
Circuito	1+2				
Zona termica di riferimen	tutte				
Tipo di terminale (*)	radiatori su parete esterna non isolata				
Carico termico specifico (W/m <sup>3</sup> )	13,5				
Potenza ausiliari (kW)	0				

(\*) Radiatori su parete esterna in nicchia; radiatori su parete esterna; radiatori su parete interna; ventilconvettori; pannelli isolati annegati a pavimento; pannelli annegati a pavimento; pannelli a parete; pannelli annegati a soffitto; ecc..

Controllo					
Rif.	T_01	T_	T_	T_	T_
Circuito	1+2				
Zona termica di riferimen	tutte				
Tipo di regolazione (**)	climatica				

(\*\*) Regolazione manuale; climatica centralizzata (sonda esterna); singolo ambiente (valvole termostatiche); solo zona (termostato); climatico e zona; climatico e singolo ambiente; modulante (banda 1-2°C); ecc..



COMUNE DI GENOVA



**SCHEDE DI CHECK-LIST DIAGNOSI ENERGETICA DI II LIVELLO**

7. SISTEMA IMPIANTO PRODUZIONE ACS		7.1 GENERAZIONE	
Impianto di produzione ACS			
Tipologia (*)	GT_1-2-3-4	GT_	GT_
Tipo di impianto (**)	bollitore elettrico ad accumulo		
Combustibile	energia elettrica		
Camera di combustione	n.a.		
Materiale	-		
Potenza focolare [kW/ Kcal]	potenza elettrica 1,2 kW		
Potenza utile [kW/Kcal]	n.a.		
Potenza nominale [kW/Kcal]	n.a.		
Pressione di esercizio (bar)	n.a.		
Anno di costruzione	n.d.		
Stato d'uso	buono		
Perdite d'acqua	assenti		
Condotto fumi	-		
Potenza ausiliari elettrici (kW)	0		
Ubicazione (***)	entro lo spazio riscaldato		
Rendimento (dati sulla combustione)			
CO2 (%)	n.a.		
O2 (%)	n.a.		
CO (ppm)	n.a.		
Temperatura fumi (°C)	n.a.		
Indice Bacharach (solo generatori a comb. Liquido)	n.a.		
efficienza combustione	n.a.		
Rendimento nominale	n.a.		
Perdite stand-by	n.a.		
Numero ore funz. annuali	n.d.		
Note			

(\*) Autonomo o centralizzato

(\*\*) Bollitore elettrico ad accumulo ; a gas istantaneo; ecc

(\*\*\*) Entro lo spazio riscaldato (camera stagna); tipo B (camera aperta - ventilazione); in centrale termica; all'esterno.



COMUNE DI GENOVA



**SCHEDE DI CHECK-LIST DIAGNOSI ENERGETICA DI II LIVELLO**

**7. SISTEMA IMPIANTO PRODUZIONE ACS**

**7.2 ACCUMULO**

**Accumulo**

Servizio	
Tipo	
Marca	
Modello	
Materiale	
Accumulo (litri)	
Superficie esterna (m <sup>2</sup> )	
Dimensioni (m)	
Potenzialità (kW)	
Produzione (m <sup>3</sup> /h)	
Numero scambiatori	
Scambiatore (m <sup>2</sup> /l)	
Rivestimento isolante (mm)	
Temperatura media dell'accumulo (°C)	
Localizzazione e temperatura media (°C)	
Potenza ausiliari elettrici (kW)	
Stato d'uso	



COMUNE DI GENOVA



**SCHEDE DI CHECK-LIST DIAGNOSI ENERGETICA DI II LIVELLO**

**7. SISTEMA IMPIANTO PRODUZIONE ACS**

**7.3 DISTRIBUZIONE**

**Distribuzione - NA**

Rif.	p_	p_	p_	p_	p_
Circuito					
Anno di installazione (ante o post L. 373/1976)					
Numero piani serviti					
Altezza interpiano (m)					
Lv / diametro esterno / isolante (mm)					
Ls / diametro esterno / isolante (mm)					
LsL / diametro esterno / isolante (mm)					
Temperatura media ambienti tubazioni (°C)	Lv = °C Ls = °C LsL = °C	Lv = °C Ls = °C LsL = °C	Lv = °C Ls = °C LsL = °C	Lv = °C Ls = °C LsL = °C	Lv = °C Ls = °C LsL = °C
<b>Elettropompe circolazione</b>					
Tipo elettropompa					
Motore (kW/HP)					
Tensione di alimentazione					
Fluido					
Portata max/min (m3/h)					
Prevalenza max/min (m)					
Diametro attacco					
Tipo di attacco					

*Note alla compilazione*

*Lv è la lunghezza dei tratti della rete che possono essere situati in ambienti non riscaldati, in solai interpiano o nelle pareti dell'edificio e che collegano il generatore con le colonne montanti del sottosistema di distribuzione, [m]*

*Ls è la lunghezza dei tratti orizzontali e/o verticali della rete situati nelle pareti dell'edificio e che costituiscono le colonne montanti del sottosistema di distribuzione, [m];*

*LsL è la lunghezza dei tratti della rete che collegano le colonne montanti con i terminali di erogazione, [m];*

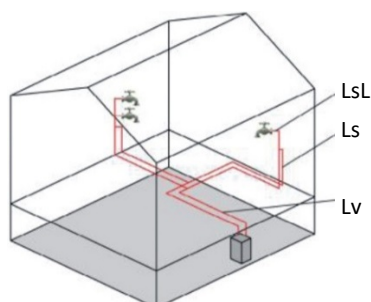



COMUNE DI GENOVA



**SCHEDE DI CHECK-LIST DIAGNOSI ENERGETICA DI II LIVELLO**

**10. SISTEMA DI ILLUMINAZIONE**

ILLUMINAZIONE

Rif. Zona	Z1	Z2	Z3	Z4	Z5
Destinazione d'uso (*)	scuola	scuola	scuola	scuola	scuola
Potenza totale installata (W)	4.002	2.034	1.944	2.088	2.088
Modalità di utilizzo (ore/anno)	1.000	1.000	1.000	1.000	1.000
Sistemi di controllo dell'illuminazione in funzione della luce naturale	assenti	assenti	assenti	assenti	assenti
Sistemi di controllo dell'illuminazione in funzione dell'occupazione	assenti	assenti	assenti	assenti	assenti

(\*) parti di uso condominiale, unità immobiliari residenziali private

(\*\*) incandescenza, fluorescente, tubolare T12, tubolare TB, tubolare T5, alogena, led, ecc..

(\*\*\*) elettromagnetici, elettronico, ecc..

(\*\*\*\*) Potenza totale per ogni apparecchio, include anche gli ausiliari

*Nota: redigere almeno una scheda per ambiente e per tipo di corpo illuminante.*

**Censimento Impianti di Illuminazione**

	Z1	Z2	Z3	Z4
Apparecchio tipo 1 (**) Pot apparecchio 1, W (****) Alimentatore 1 (***) N°apparecchio 1	<b>Si vedano dati inseriti in foglio 3 per ciascuna zona</b>			
Apparecchio tipo 2 (**) Pot apparecchio 2, W (****) Alimentatore 2 (***) N°apparecchio 2				
Apparecchio tipo 3 (**) Pot apparecchio 3, W (****) Alimentatore 3 (***) N°apparecchio 3				
Apparecchio tipo 4 (**) Pot apparecchio 4, W (****) Alimentatore 4 (***) N°apparecchio 4				
Apparecchio tipo 5 (**) Pot apparecchio 5, W (****) Alimentatore 5 (***) N°apparecchio 5				







COMUNE DI GENOVA



**SCHEDE DI CHECK-LIST DIAGNOSI ENERGETICA DI II LIVELLO**

**12. PROFILI DI FUNZIONAMENTO**

OCCUPAZIONE/ILLUMINAZIONE/SISTEMI/SOTTOSISTEMI IMPIANTISTICI

Tipo di profilo di funzionamento	occupazione			
Zona termica	tutte			
Picco [utenti]	207			

	Ore	Feriali (5gg x sett.)	Sabato (1gg x sett.)	Domenica (1gg x sett.)	Vacanze (?gg x sett.)
Frazione del picco (0-1)	12-1 am	0			
	1-2 am	0			
	2-3 am	0			
	3-4 am	0			
	4-5 am	0			
	5-6 am	0			
	6-7 am	0			
	7-8 am	0,01			
	8-9 am	0,95			
	9-10 am	0,95			
	10-11 am	0,95			
	11-12 pm	0,95			
	12-1 pm	0,95			
	1-2 pm	0,95			
	2-3 pm	0,95			
	3-4 pm	0,1			
	4-5 pm	0,1			
	5-6 pm	0			
	6-7 pm	0			
	7-8 pm	0			
8-9 pm	0				
9-10 pm	0				
10-11 pm	0				
11-12 am	0				
MEDIA		0,3			
MEDIA TOTALE (Fx)		59,2			

Note



COMUNE DI GENOVA



**SCHEDE DI CHECK-LIST DIAGNOSI ENERGETICA DI II LIVELLO**

**13. BENESSERE TERMOIGROMETRICO NEGLI AMBIENTI**

Sondaggio comfort termico in ambiente		Sondaggio numero:
SEZIONI BIANCHE DA COMPILARE A CURA DELL'OCCUPANTE		
1. Nome dell'occupante: n.d. collaboratore scolastico	11. Posizione dell'occupante nell'ambiente (segnare con una croce la posizione approssimativa ove l'occupante lavora più spesso)	
2. Data: 24/11/2017		
3. Ora: mattino		
4. Temperatura esterna approssimativa: 16 °C		
5. Condizioni climatiche <input type="checkbox"/> sereno <input type="checkbox"/> parzialmente nuvoloso <input checked="" type="checkbox"/> <del>completamente nuvoloso</del>		
6. Stagione <input checked="" type="checkbox"/> <del>inverno</del> <input type="checkbox"/> primavera <input type="checkbox"/> estate <input type="checkbox"/> autunno	Spazio riservato all'operatore	
7. Abbigliamento Riferirsi alla tabella di cui al prospetto C.1 "Resistenza termica di combinazioni tipiche di capi di abbigliamento" dell'Appendice C della norma UN EN ISO 7730:2006. Apporre una croce accanto ai capi di abbigliamento che state indossando al momento della compilazione del modulo. Se uno o più capi indossati non appaiono nella lista si prega di indicarli nello spazio sottostante	Indice totale abbigliamento	
Capo: vestiti invernali	Totale I <sub>cl</sub> = _____ 0,95 _____ clo	
Capo:		
8. Livello di attività dell'occupante (selezionare il più appropriato tra quelli in lista)	Tasso metabolico (met)	
<input type="checkbox"/> sdraiato a riposo	0,8 met	
<input type="checkbox"/> seduto a riposo	1,0 met	
<input checked="" type="checkbox"/> <del>uffici e scuole</del>	1,2 met	
<input type="checkbox"/> in piedi a riposo	1,2 met	
<input type="checkbox"/> in piedi, lavoro leggero	1,6 met	
<input type="checkbox"/> in piedi, attività moderata	2,0 met	
<input type="checkbox"/> in piedi, lavoro pesante	3,0 met	
9. Apparecchi in ambiente		
Descrizione (computer, fotocopiatrici, elettrodomestici)	Q.tà	Potenza termica aggiunta/sottratta al carico
Vedere foglio 3		



COMUNE DI GENOVA



**SCHEDE DI CHECK-LIST DIAGNOSI ENERGETICA DI II LIVELLO**

**13. BENESSERE TERMOIGROMETRICO NEGLI AMBIENTI**

10. Condizioni di comfort percepito (selezionare il più appropriato tra quelli in lista)	Scala sensazione termica
<input type="checkbox"/> molto caldo	+3
<input type="checkbox"/> caldo	+2
<input type="checkbox"/> tiepido	+1
<input type="checkbox"/> neutrale	0
<input type="checkbox"/> fresco	-1
<input type="checkbox"/> freddo	-2
<input type="checkbox"/> molto freddo	-3
Commenti sull'ambiente	Caratteristiche del sito
	Tipologia di edificio/stanza: EDIFICIO
	Umidità relativa esterna:
	64%
	Set point temperatura:
	20-22°C
	Set point umidità:
	n.d.
	Numero di occupanti: 207



COMUNE DI GENOVA



**SCHEDE DI CHECK-LIST DIAGNOSI ENERGETICA DI II LIVELLO**

**13. BENESSERE TERMOIGROMETRICO NEGLI AMBIENTI**

Sondaggio comfort termico in ambiente		Sondaggio numero:		
SEZIONI BIANCHE DA COMPILARE A CURA DELL'OCCUPANTE				
1. Nome dell'occupante:	11. Posizione dell'occupante nell'ambiente (segnare con una croce la posizione approssimativa ove l'occupante lavora più spesso)			
2. Data:				
3. Ora:				
4. Temperatura esterna approssimativa:				
5. Condizioni climatiche <input type="checkbox"/> sereno <input type="checkbox"/> parzialmente nuvoloso <input type="checkbox"/> coperto				
6. Stagione <input type="checkbox"/> inverno <input type="checkbox"/> primavera <input type="checkbox"/> estate <input type="checkbox"/> autunno	Spazio riservato all'operatore			
7. Abbigliamento Riferirsi alla tabella 1 allegata. Apporre una croce accanto ai capi di abbigliamento che state indossando al momento della compilazione del modulo. Se uno o più capi indossati non appaiono nella lista si prega di indicarli nello spazio sottostante			Indice totale abbigliamento	
Capo: Capo:			Totale $I_{cl}$ = _____ clo	
8. Livello di attività dell'occupante (selezionare il più appropriato tra quelli in lista)	Tasso metabolico (met)			
<input type="checkbox"/> sdraiato a riposo	0,8 met			
<input type="checkbox"/> seduto a riposo	1,0 met			
<input type="checkbox"/> uffici e scuole	1,2 met			
<input type="checkbox"/> in piedi a riposo	1,2 met			
<input type="checkbox"/> in piedi, lavoro leggero	1,6 met			
<input type="checkbox"/> in piedi, attività moderata	2,0 met			
<input type="checkbox"/> in piedi, lavoro pesante	3,0 met			
9. Apparecchi in ambiente				
Descrizione (computer, fotocopiatrici, etc.)	Q.tà	Potenza termica aggiunta/sottratta al carico		



COMUNE DI GENOVA



**SCHEDE DI CHECK-LIST DIAGNOSI ENERGETICA DI II LIVELLO**

**13. BENESSERE TERMOIGROMETRICO NEGLI AMBIENTI**

10. Condizioni di comfort percepito (selezionare il più appropriato tra quelli in lista)	Scala sensazione termica
<input type="checkbox"/> molto caldo	+3
<input type="checkbox"/> caldo	+2
<input type="checkbox"/> tiepido	+1
<input type="checkbox"/> neutrale	0
<input type="checkbox"/> fresco	-1
<input type="checkbox"/> freddo	-2
<input type="checkbox"/> molto freddo	-3
Commenti sull'ambiente	Caratteristiche del sito
	Tipologia di edificio/stanza:
	Umidità relativa esterna:
	%
	Set point temperatura:
	°C
	Set point umidità:
	%
	Numero di occupanti:







